

Organisatrice : Marylise Blanchet

Contact : Voir rubrique "kifaikoi" sur le site web

**Les Aurignaciens nous invitent à manger du mammouth
à la grotte Chauvet**

Du vendredi 27 décembre au mercredi 1^{er} janvier 2020

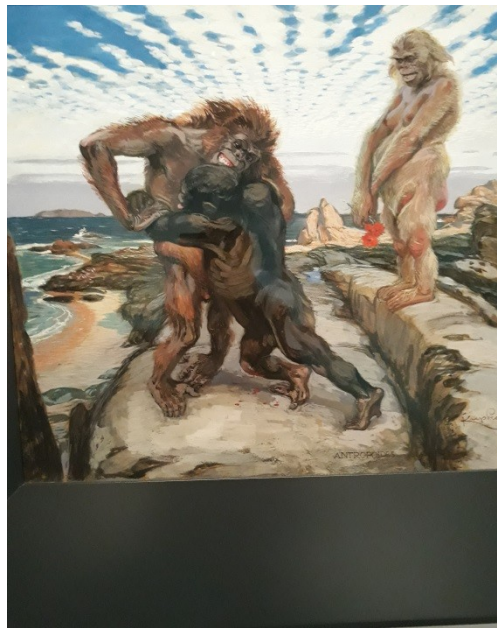

Les Anthroïdes – Kupka 1902

Le titre est de Guy B.

Une fin d'année en Ardèche aux origines de l'art.

En 1994, des spéléologues ont découvert des grottes tapissées de peintures, de gravures, et de dessins réalisés voici environ 35000 ans. Nous Visiterons ainsi la restitution de la grotte Chauvet, l'âge et le raffinement de ces représentations ont provoqué une remise en question radicale de théories de la naissance de l'art.

430 représentations animales, ours, bouquetins, cervidés, chevaux, rhinocéros, lions, panthères, mammouth, bisons nos fascineront.

(National geographic août 2001).

Nous profiterons de la belle forêt domaniale de Bois Sauvage, nous passerons par la dent de Rez à 720m.

Itinéraire montagnard sans difficulté ▲,

Parcours en étoile,

Environ 6 heures de marche quotidienne, et quelques dénivelés, voir le programme quotidien,

Hébergement : gîte, nous serons les seuls, cafetière, bouilloire, vaisselle sont à disposition.

Nombre de participants (es) 7 y compris l'organisatrice.

J1 : Samedi 28 Décembre

Balade au Nord de Vallon-Pont-d'Arc, qui sera notre point de chute, cette ville est située à 120m d'altitude.

Vergers, bois de Notre -Dame d'Ajude, sommet de Sigaud : 319m. Villages de Salastre et Chadeyron.

25 km environ

D+ : 500m

D- : 500m

J2 : Dimanche 29 décembre

Balade à l'Est de Vallon-Pont-d'Arc. Forêt Domaniale de Bois Sauvage avec dénivelés.

Col d'Eyrolle 600m, Dent de Rez 720m.

27 km environ

D+ : 700m

D- : 700m

J3 : Lundi 30 décembre

Balade le matin, au sud de notre pont de chute, visite du village de Salavas.

Visite guidée l'après-midi de la grotte Chauvet 2.

14 km environ

J4 : Mardi 31 décembre

Balade au Sud-Est de Vallon-Pont-d'Arc, le long de l'Ardèche et retour par la forêt.

Cirque d'Estre et le Pont d'Arc, arche minérale unique.

C'est une curiosité géologique : arche naturelle située à l'entrée des gorges de l'Ardèche, haute de 54 m et large de 60m, datée d'au moins 500000 ans.

Rapide des Champs.

26 km environ

D+ : 650m

D- : 650m

Le dîner du réveillon se fera au gîte, nous serons les seuls « locataires », et via probablement un traiteur.

J5 : Mercredi 1^{er} janvier

Nous irons à l'ouest de Vallon-Pont-d'Arc, jusqu'au village de Sampzon, et reviendrons par les vergers .

17 km environ

D+ : 200m

D- : 200m

1) Horaires des trains, ils sont donnés, à ce jour à titre indicatif donc à vérifier :

Départ le vendredi 27 décembre, dîner dans le train, prévoir son pique-nique.

Retour le mercredi 1^{er} janvier

Vendredi 27 décembre :

Gare de Départ	Horaires	Gare d'arrivée	Horaires
Paris gare de Lyon	18h07	Valence TGV Rhône Alpes Sud	20h19
Valence TGV Rhône Alpes Sud – Bus	20h35	Vallon-Pont d'Arc	22h45

Mercredi 1^{er} janvier 2020 :

Gare de Départ	Horaires	Gare d'arrivée	Horaires
Vallon-Pont d'Arc Bus	16h40	Valence TGV Rhône Alpes Sud	19h15
Valence TGV Rhône Alpes Sud	19h41	Paris gare de Lyon	21h53

2) Équipement : classique du randonneur, prévoir pour la pluie, neige et soleil. Bonnes chaussures de marche, basket exclues. Une fiche équipement est disponible auprès de l'organisatrice.

L'itinéraire peut être modifié pour différentes raisons, terrains posant danger, obstacles imprévus, cohésion du groupe, météo taquine. Et également pour toutes autres raisons de sécurité, le chef de groupe restant décideur de la conduite à tenir en cas de soucis.

Les participants devront avoir le niveau demandé, **niveau physique moyen+**

3) Divers : carte du CAF, carte d'identité à ne pas oublier

4) Estimation des frais sur la base de 7 participants : 350,00 euros, 50% à régler à l'inscription et 50% avant la date limite des inscriptions soit le 20 novembre. Un réajustement pourra éventuellement être effectué à la fin du séjour. Les frais estimés de cette randonnée couvrent : l'hébergement, la demi pension, la visite de la grotte Chauvet, les frais CAF et organisatrice (cartes, transport). Il faudra prévoir le petit-déjeuner du 1^{er} janvier 2020.

5) Date de validation des inscriptions : 20 septembre

6) Références : IGN 2939OT et TopoGuides « L'Ardèche à pied »

7) Il existe une assurance annulation, je vous remercie de vous rapprocher du secrétariat pour en connaître les particularités.

A bientôt, Marylise